

# CLAUDE ACHILLES DEBUSSY

1862-1918

OJCIEC  
NOWOCZESNEJ  
MUZYKI

- **Debussy stworzył indywidualny i innowacyjny styl muzyczny**, którym zasłużył sobie na miano „ojca muzyki XX wieku”.
- Kojarzony jest z pojęciem muzycznego impresjonizmu, choć sam nie lubił, gdy w ten sposób określano jego twórczość, która wykracza poza ten styl, definiowany zresztą niezbyt precyzyjnie w odniesieniu do muzyki.
- Był **pierwszym wybitnym przedstawicielem muzycznego modernizmu**, który otworzył przed muzyką nowe perspektywy w zakresie tonalności, brzmienia i budowy formalnej, zainspirował kolejne generacje twórców do własnych poszukiwań.

# GAMELAN

- Bardzo ważnym doświadczeniem było dla Debussy'ego poznanie jawajskiej muzyki gamelanowej, prezentowanej w Paryżu w 1889 r. podczas światowej wystawy.

= grupa stylów muzycznych na Jawie oraz wyspie Bali, a także rodzaj indonezyjskiego zespołu muzyki tradycyjnej złożony z różnorodnych gongów, bębnow, instrumentów strunowych i aerofonu.

# PRÉLUDE À L'APRÈS-MIDI D'UN FAUNE

Flute

2

Fl.

4

Fl.

- Ten zaledwie dziesięciominutowy poemat symfoniczny należy do najważniejszych dzieł XX wieku, choć na dobrą sprawę powstał w 1894 r.
- Utwór wyznacza przełom w twórczości Debussy'ego, a także początek impresjonizmu w muzyce.
- Pierre Boulez twierdzi nawet, że to początek muzycznego modernizmu, a rozpoczynająca utwór melodia fletu jest dla historii muzyki „jak głęboki oddech”.

Utwór powstał pod wrażeniem poematu Stéphane'a Mallarmégo *Popołudnie fauna*.

W **pastelowych barwach instrumentów** dętych drewnianych oraz swobodzie operowania czystym brzmieniem **dopatrzone się podobieństwa do techniki malarskiej impresjonistów**.

*Preludium do popołudnia fauna* to swobodna ilustracja dźwiękowa, wywołująca u słuchacza nastrój bajecznie kolorowej sennej wizji:

*„Kolejne dekoracje, na których tle pojawiają się pragnienia i rojenia fauna w upale pewnego popołudnia. Zmęczony w końcu ściganiem uciekających płochliwych nimf i najad, zapada w upajający sen nasycony spełnionymi wreszcie marzeniami posiadania wszystkiego w całej naturze”.*

Debussy osiąga tu niezwykłą subtelność, operując niespotykaną dotąd paletą odcieni w piano, najdelikatniejszymi barwami orkiestry. Wyszukane traktowanie instrumentów dętych drewnianych i delikatne wykorzystanie instrumentów smyczkowych tworzy wspaniałą grę muzycznych światła i cieni.

W *Popołudniu fauna* nie spotkamy egzaltowanej refleksyjności, patosu, uczuciowości, które charakteryzowały twórczość późnych romantyków.

## La Cathédrale engloutie

Préludes I, No. 10

Claude Debussy  
(1910)

Profondément calme (♩ = 58)  
*dans une brume doucement sonore*

*pp*

*doux et fluide*

*pp sans nuances*

- Główną cechą muzyki stało się pełne migotliwości brzmienie, nazywane umownie „plamą dźwiękową” lub „plamą brzmieniową”.

# La fille aux cheveux de lin

Très calme et doucement expressif

C. Debussy

Ze zjawiskiem tym łączą się eksperymenty w zakresie harmoniki i inny niż dotąd sens melodyki utworów. Prymat barwy sprawia, że melodia często jest raczej wypadkową brzmień akordowych i figuracji anizeli konturem interwałowym o znaczeniu tematycznym.

# HARMONIKA

- Podstawą harmoniki są — jak dawniej — akordy, lecz najważniejsza jest ich postać brzmieniowa i koloryt, uzyskiwane za sprawą różnorodnej morfologii akordów.
- Częste paralelizmy wybranej struktury akordowej zastępują dawne układy kadencyjne.
- **Harmonika impresjonistyczna to także wykorzystanie w nowy sposób pentatoniki, skali całotonowej i trybów modalnych.**

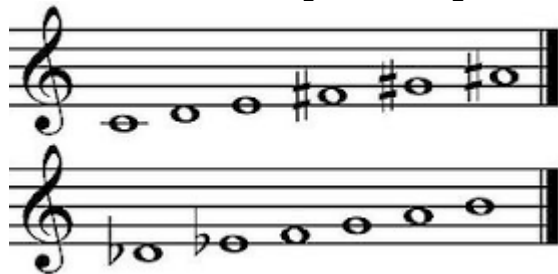

# SUBTELNA DYNAMIKA !

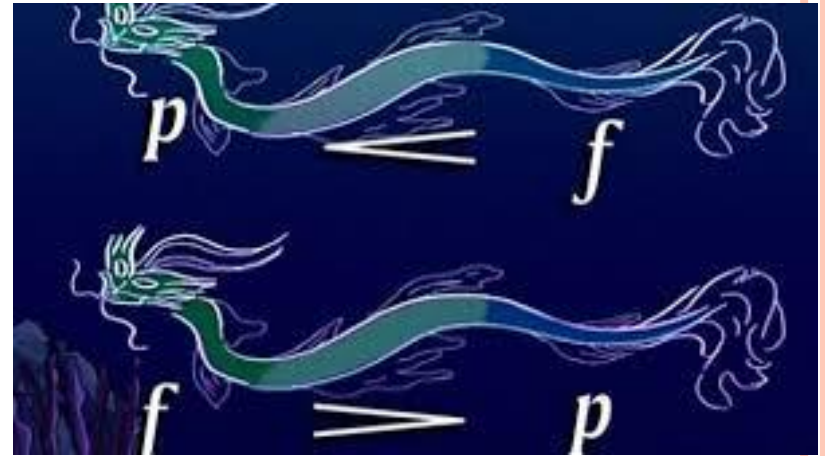

Wyczulenie na jakość brzmienia układów dźwiękowych wpłynęło na eksponowanie subtelnych efektów dynamicznych, często w ramach niedużej rozpiętości głośności.

Na szczególną uwagę zasługują rozmaite odcienie piano (*p*, *pp*, *ppp*, *pppp*), dookreślane często dodatkowymi uwagami wyrazowymi.

## RÉVERIE

*for Violin or Cello and Piano*

C. Debussy

*Les petites notes de la partie de Piano sont destinées à l'accompagnement du Violoncelle.*  
*Andantino sans lenteur*

**Violin**

*pp très doux et très express.*

**Piano**

*pp très doux et express.*

