Audycje muzyczne kl. 5 i III

Temat: Dzieła zespołowe J. S. Bacha

Twórca suit, koncertów, kantat i oratoriów

Godząc liczne obowiązki artystyczne Jan Sebastian Bach pracował jako koncertmistrz, organista, kantor, kompozytor, nauczyciel, kapelmistrz.

Pomimo wielkiego talentu trudno mu było znaleźć oparcie zarówno w radzie miejskiej, jak i u władz kościelnych. Środowisko muzyczne w Lipsku nie zawsze było mu przychylne.

Muzyk dworski

Jako kompozytor i kapelmistrz dworski Bach napisał wiele utworów instrumentalnych. Wśród znakomitych dzieł zespołowych znajdują się

- 4 Suity orkiestrowe,
- Koncerty solowe klawesynowe, skrzypcowe (w tym koncerty na dwa, trzy i cztery klawesyny), koncert na klawesyn flet i skrzypce,
- 6 Koncertów *brandenburskich,*

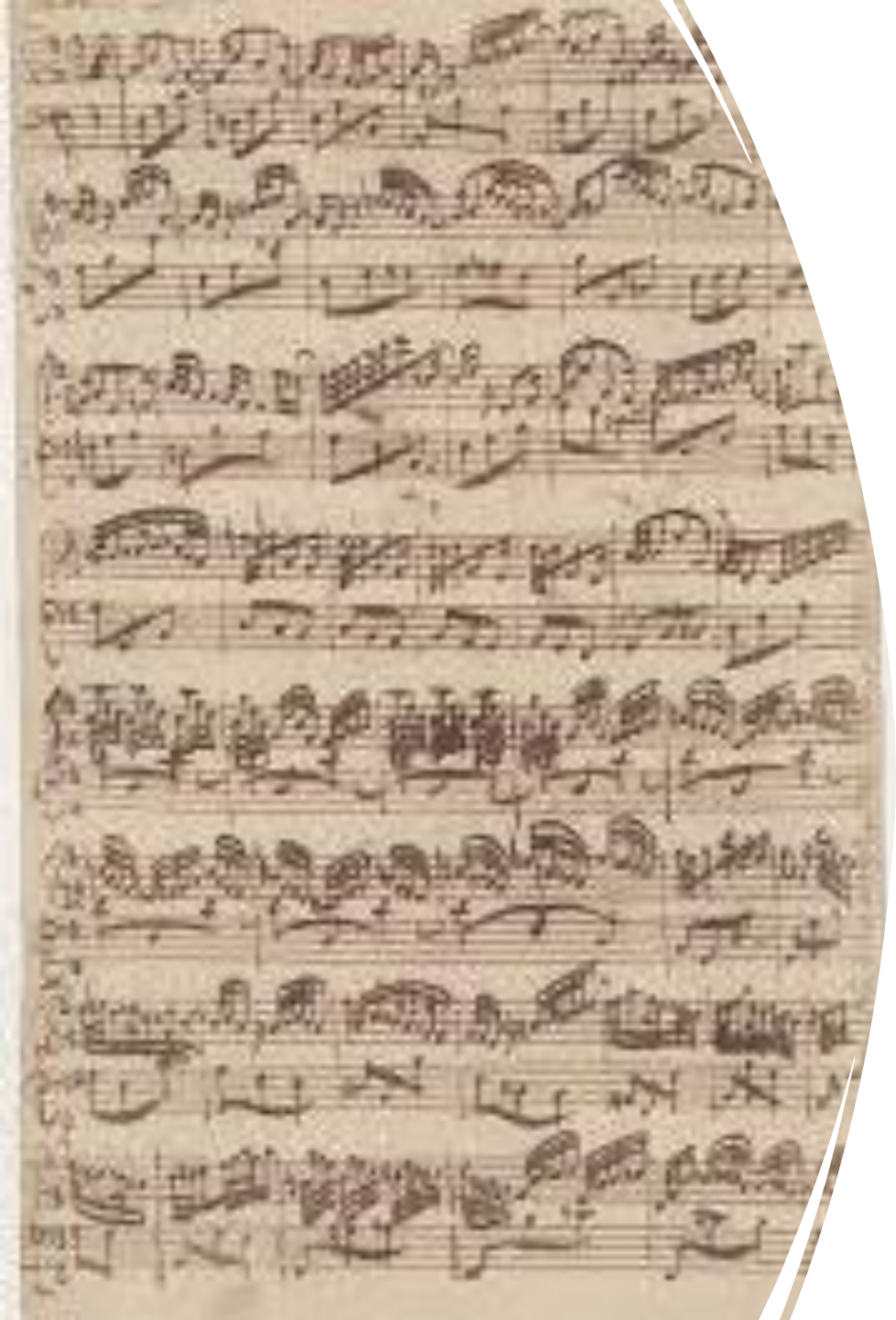

BWV ?

Bach-Werke-Verzeichnis

kompletny katalog dzieł Johanna Sebastiana Bacha stworzony przez Wolfganga Schmiedera, wydany w 1950 r. w Lipsku.

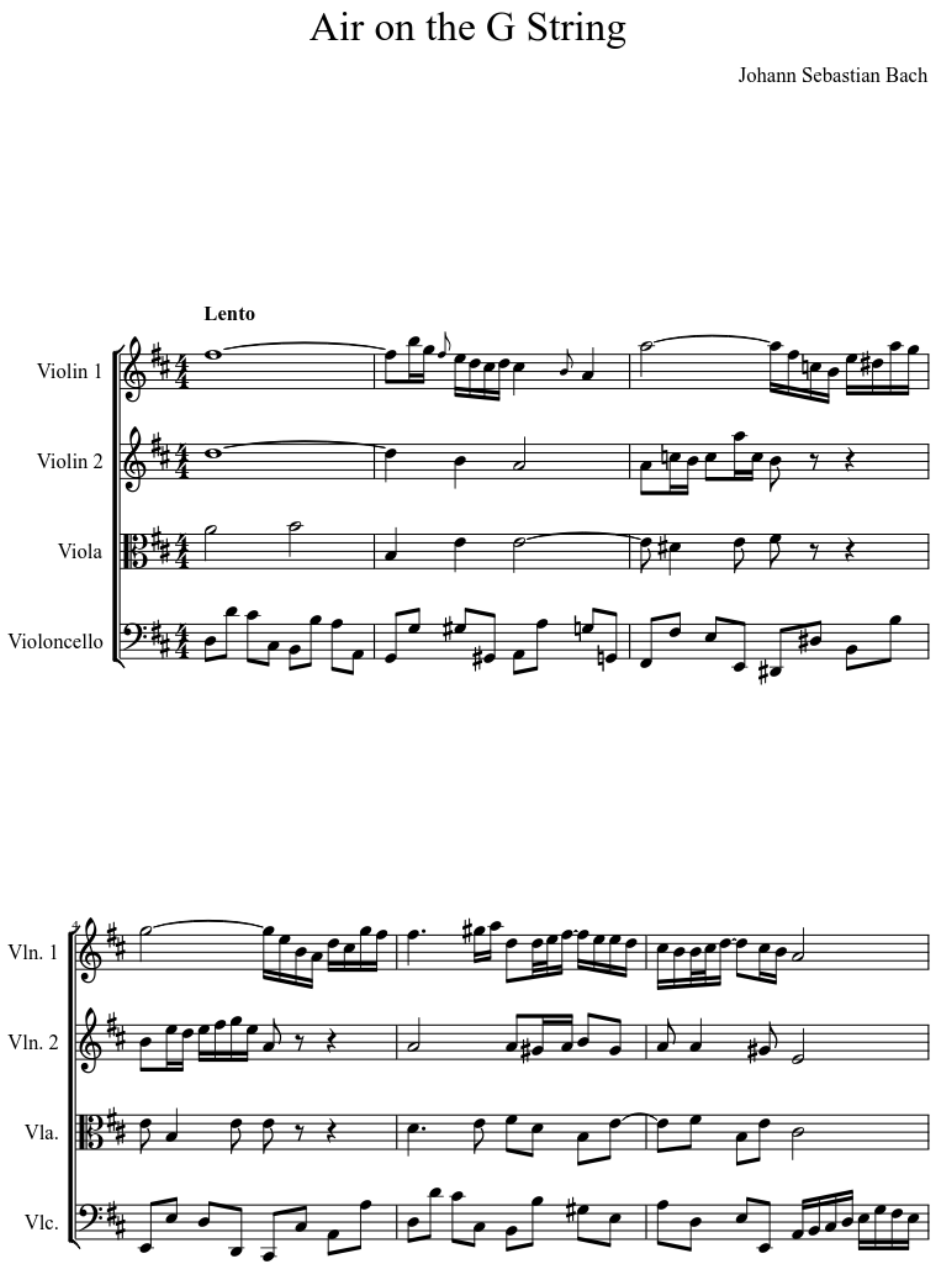

Aria na strunie G
ze *Suity orkiestrowej nr 3 D-dur*

https://www.youtube.com/watch?v=tuB104s0Yas

Koncert na dwa klawesyny i orkiestrę C-dur

BVW 1061

https://www.youtube.com/watch?v=wRtOLw8rERo

→Zwróć uwagę na równą pulsację i rytmikę utworu.

→ Które instrumenty stanowią trzon orkiestry barokowej?

Koncert brandenburski nr 3 G-dur
BWV 1048

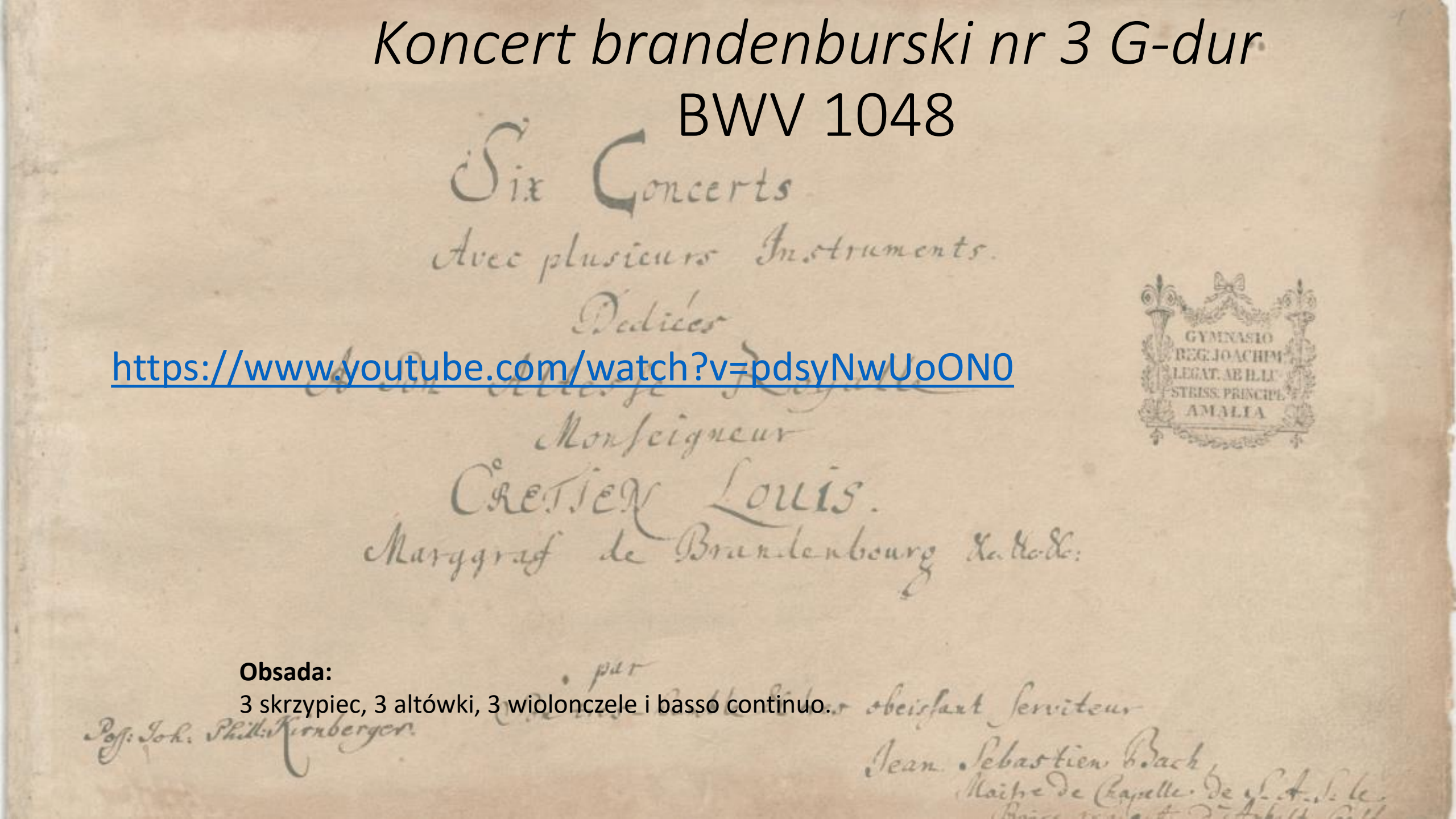

https://www.youtube.com/watch?v=pdsyNwUoON0

Obsada:
3 skrzypiec, 3 altówki, 3 wiolonczele i basso continuo.

Bach – człowiek głębokiej wiary

Muzyka religijna zajmowała Bacha najbardziej.

Jako kantor w kościele Św. Tomasza w Lipsku Bach komponował co tydzień nową, wieloodcinkową **kantatę**. Przez 6 lat powstało niemal 300 takich dzieł.

Oprócz kantat Bach pisał także chorały, oratoria, pasje, msze.

geniusz – głębia – symbolika - perfekcja

Bacha utwory religijne należą do największych arcydzieł tego gatunku w całej historii muzyki!

Kantaty Bacha stanowią podstawę repertuaru profesjonalnych chorów i zespołów muzyki dawnej.

Chorał Jesu bleibet meine Freude
z Kantaty BWV 147

https://www.youtube.com/watch?v=sMUSdRVm0RQ

Jezus moją jest radością,
On sercu otuchę da.
Jezus broni przed żałością,
Z Niego życie siłę ma.
On jest słońcem moim oczom,
Mojej duszy On rozkoszą,
Więc Go nie wypuszczę, nie!
Serce me do Niego lgnie.

Wielka Msza h-moll –
Cum sanctu spiritu (I z Duchem Twoim)

https://www.youtube.com/watch?v=4gZe5ZZsE9U